

Ökad registrering i Nationella Diabetesregisteret (NDR)

Råslätts vårdcentral

Ändrade rutiner gav en tydlig ökning av antalet registrerade patienter i kvalitetsregistret NDR.

NDR är ett svenskt kvalitetsregister för diabetes. Tidigare har vi på Råslätts vårdcentral haft en låg täckningsgrad i registret och därför inte kunnat använda det för kvalitetsuppföljning.

Syfte/Mål

Genom att ändra rutinerna för hur vi på vårdcentralen registrerar uppgifter i NDR vid återkontroll av diabetespatienter har vi som mål att under 2015 nå en täckningsgrad på minst 80%.

Genom en ökad täckningsgrad räknar vi med att kunna få tydlig återkoppling på vårt arbete och synliggöra områden i vår diabetesvård som kan leda till ytterligare förbättringsarbeten.

Metod

För att nå vårt mål med ökad registrering i NDR har vi från första kvartalet 2015 infört ändrade rutiner för hur vi gör registreringen i NDR. De nya rutinerna innebär att både läkare och diabetessköterskor fyller i uppgifter i NDR-blanketten vid respektive årskontroll. Diabetessköterskorna ansvarar sedan för att uppgifterna registrerats i NDR online. Uppföljning har skett kvartalsvis med återkoppling till läkare och diabetessköterskor. Vid kvartalskontrollerna har även uppföljning av rutinändringen skett.

Resultat

Nya rutiner har lett till ökad täckningsgrad

Införandet av nya rutiner för registrering i NDR har lett till tydligt ökad täckningsgrad vilket i sin tur ger att vi nu kan använda oss av NDR för återkoppling och kvalitetsuppföljning av vårt arbete med diabetespatienter.

År 2013 var täckningsgraden ca 49%, år 2014 ca 53% och innevarande år är täckningsgraden ca 92% (beräknas stiga ytterligare när siffrorna för kvartal 4 är klara).

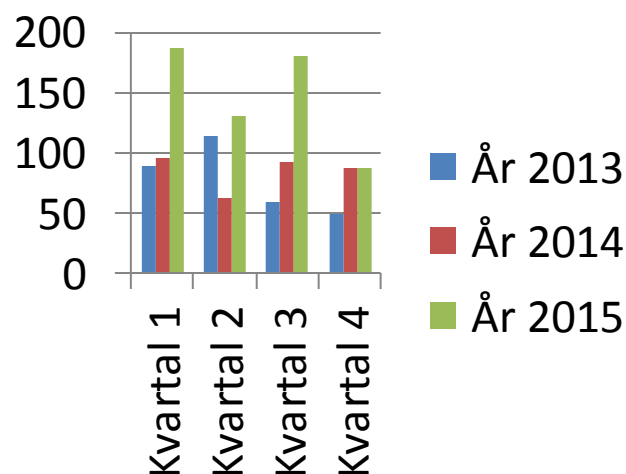

Antal registrerade patienter per kvartal i NDR på Råslätts vårdcentral.

Ett knapptryck för förbättringsarbete!



Sammanfattning

Genom att ändra rutiner för hur vi gör registrering i Nationella Diabetesregistret på Råslätts vårdcentral har vi kunnat öka täckningsgraden markant. Detta gör att vi nu kan använda kvalitetsregistret för återkoppling och utvärdering av arbetssätt och behandlingsmetoder.



Nästa steg

Fortsatt arbete med NDR

När vi nu har mer tillförlitlig statistik att tillgå kommer vi kunna följa och utvärdera vårt arbete med diabetespatienter på vårdcentralen. Patienterna kommer också kunna ta del av statistiken och få individuell riskbedömning genom "Riskmotorn". Vi räknar med att synliggöra fler områden som kan leda till fortsatta förbättringsarbeten för att förbättra och utveckla vår diabetesvård på Råslätts vårdcentral.

 **Vårdcentralerna Bra Liv**
Region Jönköpings län

Råslätts vårdcentral
Jenny Lundström ST-läkare
Ann Söderström DL och verksamhetschef
Maria Axelsson Diabetessköterska
Britt-Marie Gustavsson Diabetessköterska